



CTR
CENTRO
TEATRALE
DI RICERCA
VENEZIA



C.T.R.

**CENTRO
TEATRALE DI
RICERCA**

C.T.R. CENTRO TEATRALE DI RICERCA

Sala Grande/ Big room

La sala grande del C.T.R. si trova all'interno di quella che un tempo era la chiesa privata delle monache di clausura del convento dei Santi Cosma e Damiano, fondato nel 1481.

L'intero complesso occupa un'area molto ampia sull'isola della Giudecca. Oggi ospita, oltre allo spazio del C.T.R., diversi enti e associazioni, botteghe artigiane e appartamenti residenziali.

L'architettura è inoltre circondata da un grande giardino e comprende un chiostro interno, che contribuiscono a creare un ambiente raccolto e particolarmente suggestivo.

The main hall of C.T.R. is located in what was once the private church of the cloistered nuns of the Convent of Saints Cosmas and Damian, founded in 1481.

The entire complex occupies a large area on the island of Giudecca. Today, in addition to the C.T.R. space, it hosts various organizations and associations, artisan workshops, and residential apartments.

The architecture is surrounded by a large garden and also includes an inner cloister, which together create a quiet and evocative atmosphere.

300mq.

totale spazio

300mq.

total space

145mq.

pedana danza

145mq.

stage

100

sedute mobili

100

moveable chairs

CANALE DELLA GIUDECCA

FERMATA PALANCA

C.T.R.

GIUDECCA 621
CAMPO SS COSMA E DAMIANO



COMPLESSO EX CONVENTO SS. COSMA E DAMIANO

Pianta Piano Terra e Primo Piano dell'ex Convento dei Santi Cosma e Damiano/Ground Floor and First Floor Plan of the Former Convent of Saints Cosma and Damiano

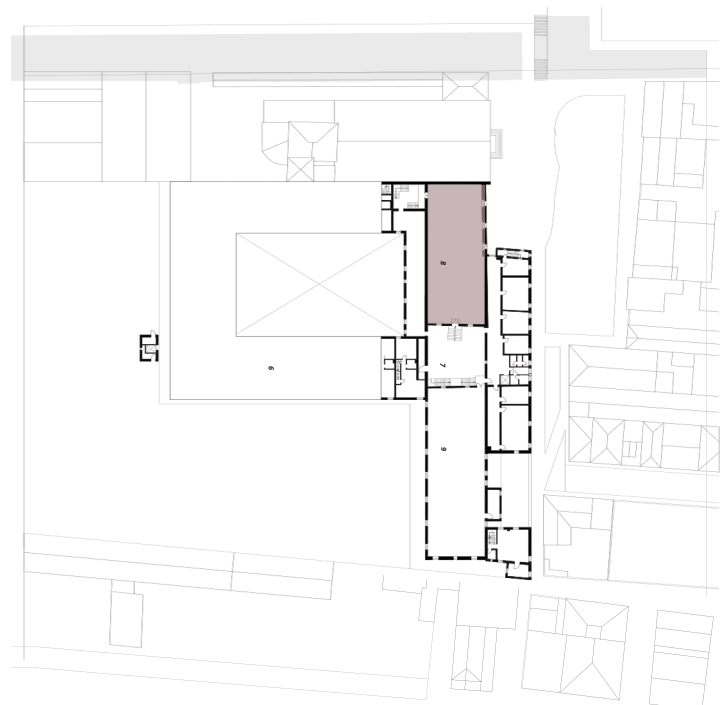
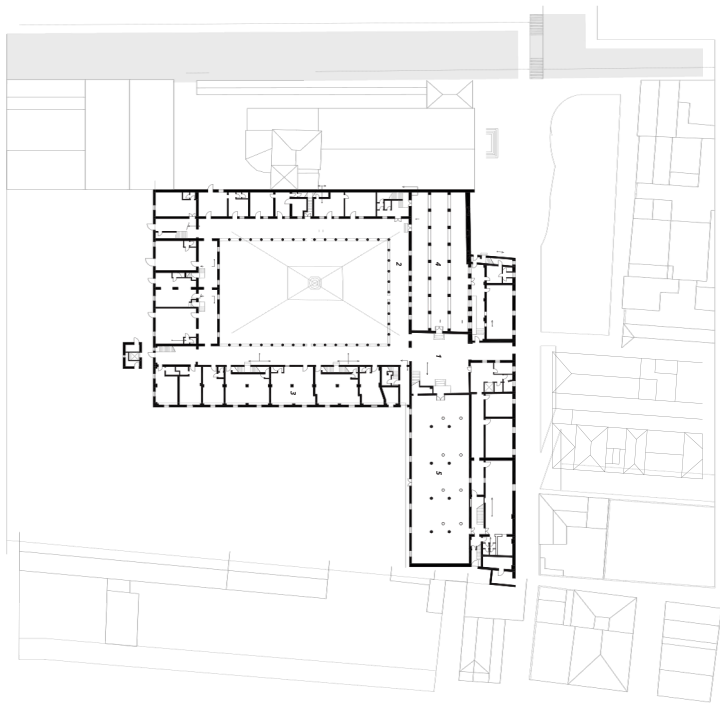

- 1 Entrata comune
- 2 Il chiostro
- 3 Studi degli artigiani
- 4 Atelier SS Cosma e Damiano
- 5 Associazione culturale Archivio Luigi Nono
- 6 Residenze per gli artigiani
- 7 L'atrio comune
- 8 Centro Teatrale di Ricerca
- 9 Sala del Camino



PIANTA E PROSPETTI

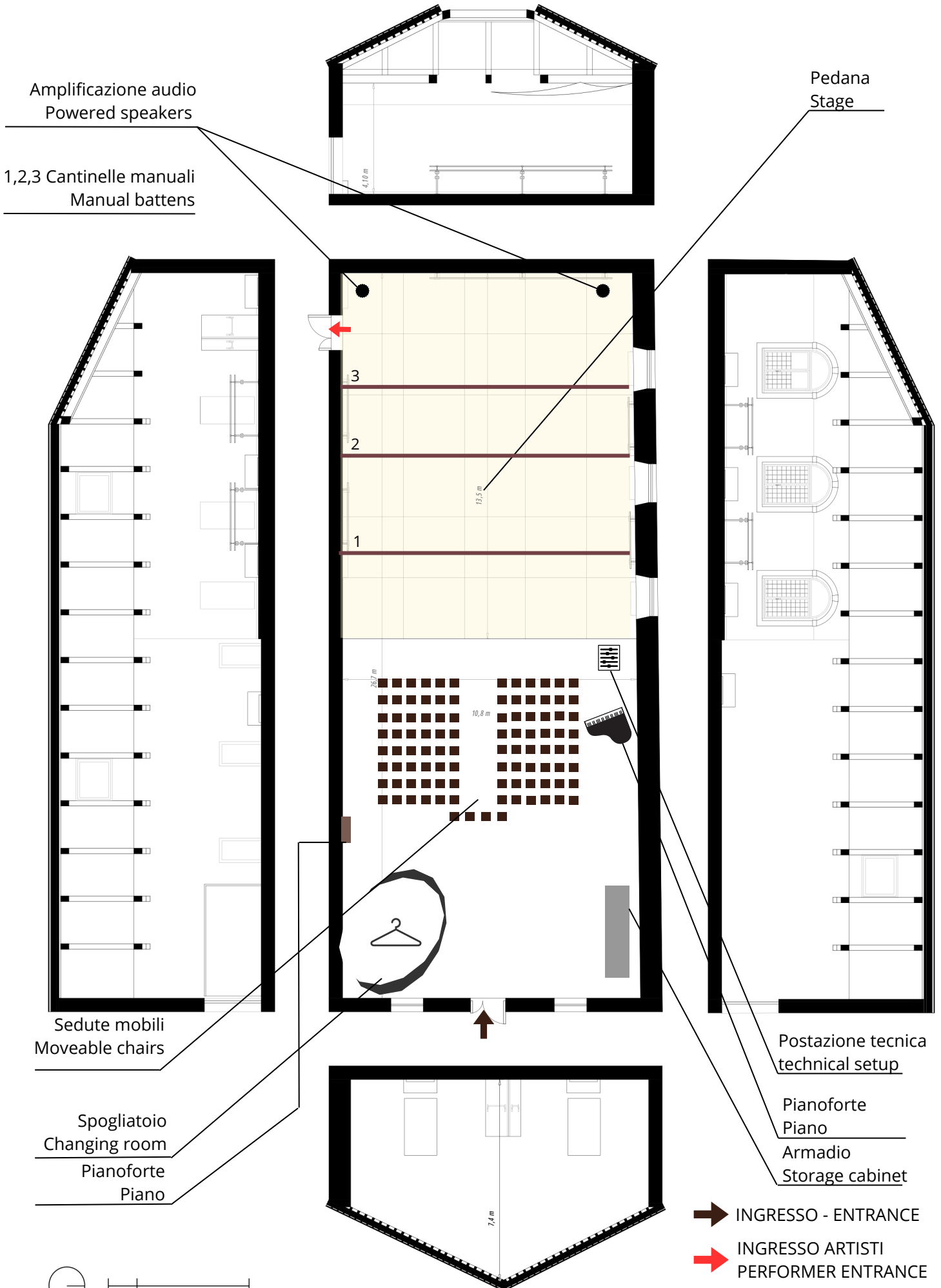

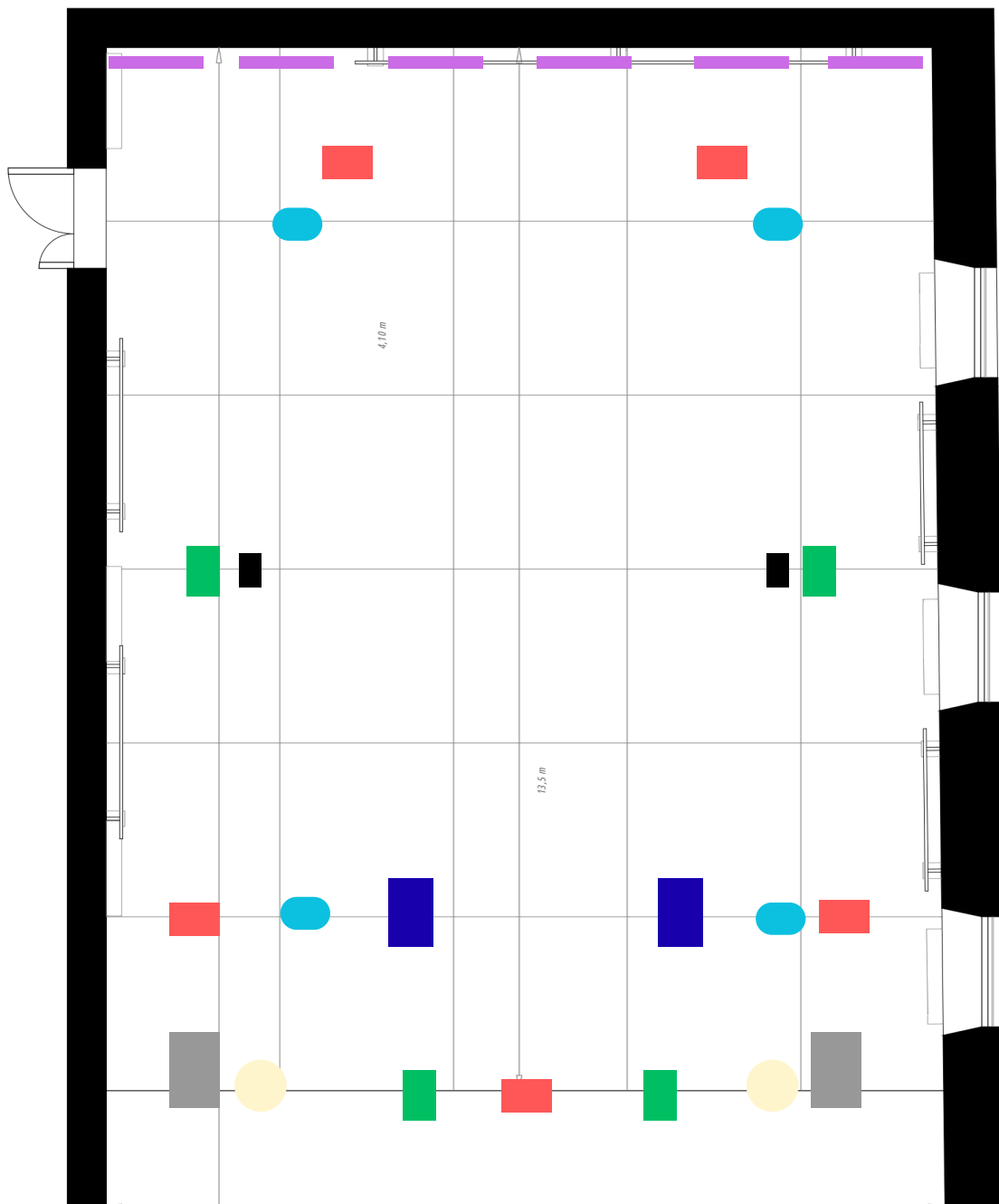

LIGHTING

-  Led RGB barre
-  PC 1000
-  PAR LED RGB
-  CAMEO TS200 FCRGBALC
-  LED W Caldo/Freddo
-  LED PC/PC 1000 W
-  PC 2000
-  Veritec Led/PC1000 250 HZ 3200k

CARATTERISTICHE SALA

La sala del C.T.R. è uno spazio versatile, progettato per accogliere diverse attività performative e formative, ed è dotato di attrezzature e caratteristiche tecniche di qualità.

La parte più vicina all'ingresso è pavimentata in marmo alla veneziana e occupa circa metà della superficie della sala. La restante metà è costituita da una pedana professionale per la danza, rialzata di circa 15 cm rispetto al pavimento, realizzata in pannelli di legno. Lungo tre lati perimetrali della sala sono installate sbarre per la danza; su uno di questi lati sono presenti anche pareti a specchio, utili per il lavoro tecnico

SPACE FEATURES

The C.T.R. hall is a versatile space designed to host a variety of performative and educational activities, and it is equipped with high-quality technical features and equipment.

The area closest to the entrance is paved in traditional Venetian terrazzo and occupies about half of the room's surface. The remaining half consists of a professional dance platform raised approximately 15 cm above the floor, made of wooden panels. Along three of the perimeter walls, ballet barres are installed; one of these walls also features mirrored panels, which are useful for technical work.

TECHNICAL SPECIFICATIONS

auditorium 100 seats With
mixer luci/light mixer
pedana/Stage area width: 13,5 m depth: 10.8 m
2 bagni privati al piano terra/2 private bathrooms on the ground floor
oscuranti per le finestre/window blackout blinds
quinte mobili nere/black movable wings
3 cantinelle/3 manual battens
1 fondale chiaro/1 light cotton backdrop
1 fondale scuro/1 black cotton backdrop
1 pianoforte a coda/1 gran piano
1 pianoforte a parete/1 upright piano
moquette nera/black carpet
cuscini/pillow
1 microfono + asta/microphone + stand
leggii/lecterns
1 proiettore/1 projector
schermo per proiezione/projection screen

SOUND

2 sistema di altoparlanti a colonna con funzione DPS e streaming
Bluetooth/2 column speaker system with DPS function and
Bluetooth streaming
mixer a 12 canali/12-channel mixer

SPAZI ACCESSORI

saletta/small room

Saletta yoga, meditazione
width: 14,25 m depth: 3,70 m

La saletta è uno spazio comunicante con la sala principale. Si tratta di un ambiente molto luminoso, pavimentato in parquet e attrezzato per attività come yoga, pilates e meditazione. All'occorrenza può essere utilizzata anche come spazio di supporto durante spettacoli o performance, ad esempio come area per cambi, preparazione degli artisti o altre necessità organizzative.

The small room is directly connected to the main hall. It is a very bright space with parquet flooring, equipped for activities such as yoga, pilates, and meditation. When needed, it can also function as a support space during performances or shows, for example as an area for costume changes, performer preparation, or other practical needs

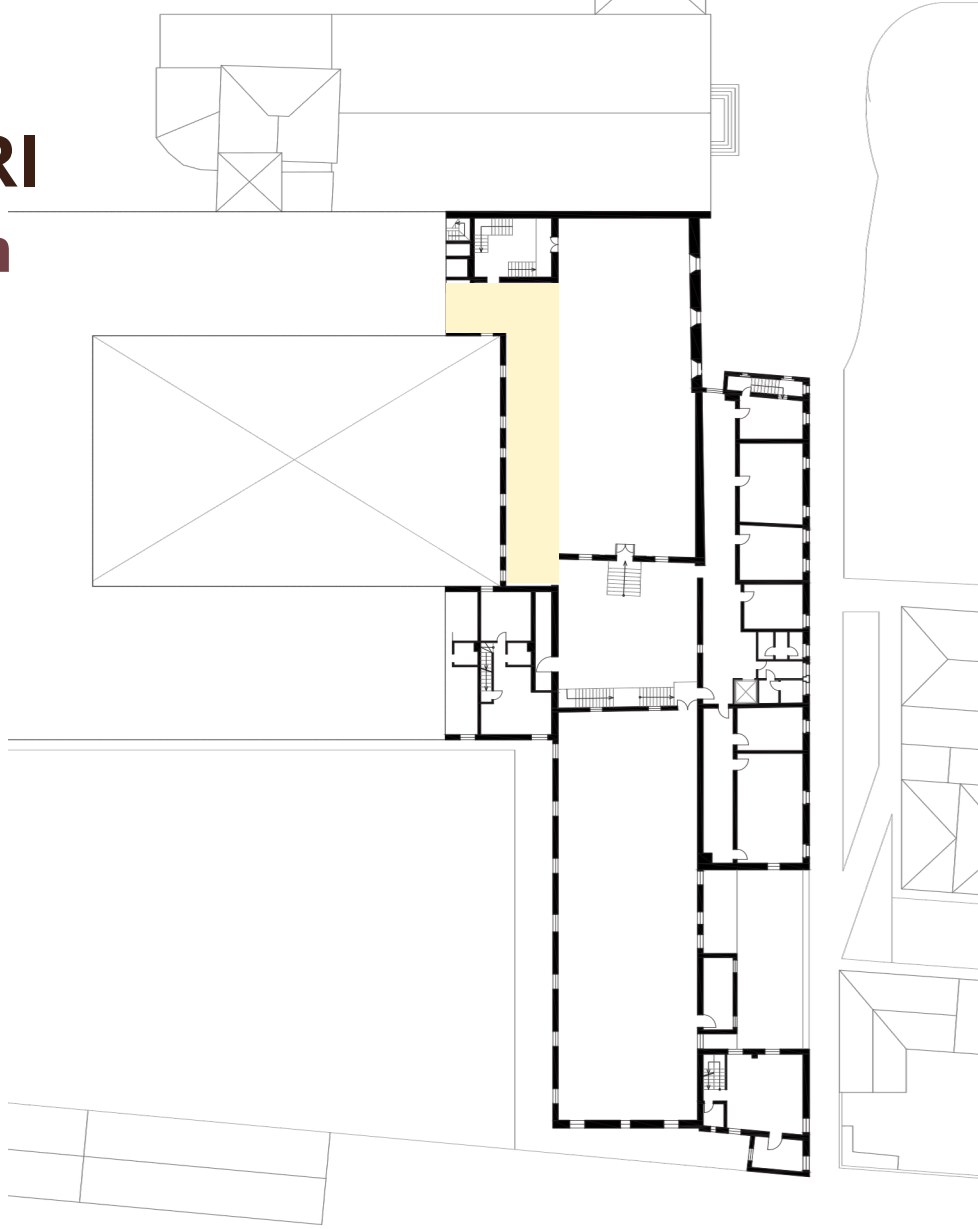







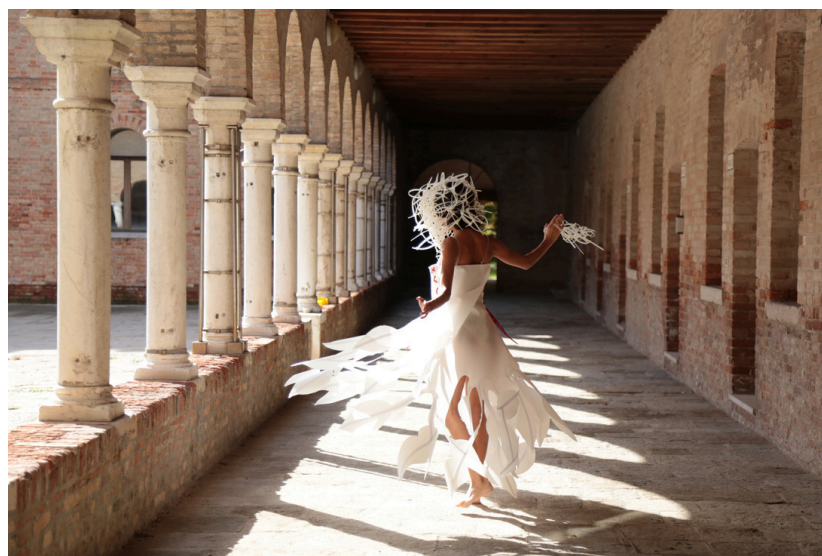
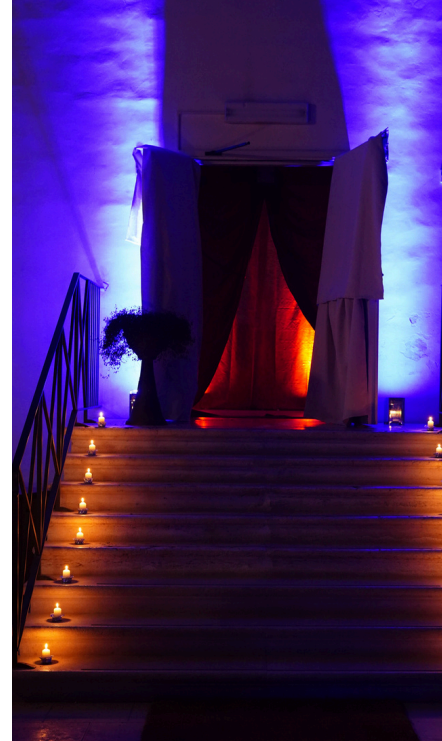

CONDIZIONI DI UTILIZZO PER SOGGETTI ESTERNI

Per garantire il corretto utilizzo delle strumentazioni e degli apparati tecnici in dotazione, è necessario che gli utilizzatori esterni incarichino a propria cura e spese un tecnico, che dovrà essere presente sia durante lo svolgimento dell'evento, che in occasioni di fasi preparatorie o posteriori all'evento, ivi comprese le prove. Ogni specifico dettaglio, rispetto alla tipologia di utilizzo dello spazio, deve essere concordato con la direzione.

TERMS OF USE FOR EXTERNAL PARTIES

To ensure the proper use of the equipment and technical devices provided, external users must appoint a technician, at their own expense. The technician must be present both during the event and during the preparatory and post-event phases, including rehearsals. All specific details, regarding the type of use of the space, must be agreed with management.

CONTATTI/CONTACTS

telefono/phone +39 0415231039 +39 3299772284

info@ctrteatro.it

www.ctrteatro.it

sede/site GIUDECCA 621 - 30133 Venezia